上海畫報

中華郵政特准掛號立劵之報紙

三日出一張 價大洋四分

■蔣耐芳女士■

■國光歌塲奇緣丰角■

本報價目　本埠每月大洋四角、三月大洋一元一角、半年二元、全年四元連郵費、外埠每月大洋五角、三月一元五角、半年二元五角、全年五元（國外郵費不在內）

地址　上海四馬路平望街　電話中央七二九

◀第一七五期▶

廣告刊例　▲新聞欄中（縫繹）價、面中、內四每格八元、每次起碼半面、封面每格六元（每次廣告計圓）▲廣告委託代辦及圖文書照　排字均可

天橋牌香烟

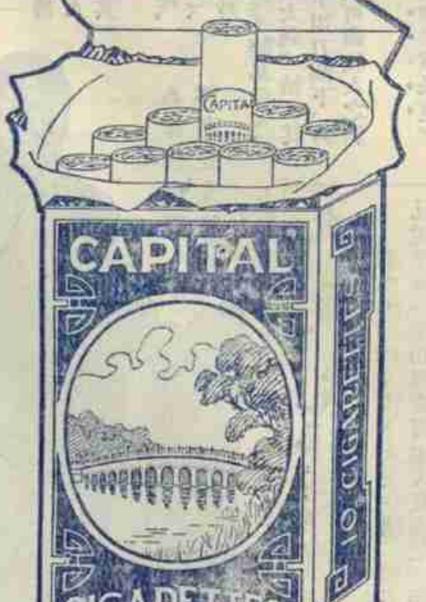

售價極低廉

品質至高尚

CCA-15

民新影片公司第三次出品

導演兼編劇歐陽予倩

◀攝製已竣不日開映▶

大羅天食品公司

天氣漸漸冷了！北冰洋裏去，是要凍殺的！勸諸君到天宮裏向白相相，就是大羅天裏面收拾得煥然一新，眞像天宮一樣。

●地址●南京路雲南路口

●電話●中央一一七二〇

▲上海東南印刷局代印▼

△珍兒近影▷

撕票記 （懷蘭自杭寄）

讀者見此題、必以爲土匪撕肉票也、實則大謬不然、蓋杭州某巨室之婢女撕交通銀行之鈔票耳、某巨室畜一婢名珍兒、川人、貌美而性慧、善伺主人意、主母尤深喜之、愛之如己出、因彼年已及笄、欲爲擇壻、其時有陸軍病院軍醫徐某、因妻不育、託人紹介、擬迎歸爲小星、主人許之、當以交通銀行之鈔票二百番、金戒一隻、金表一枚作聘禮、因彼此均未晤面、特同往影戲院中一見、是夕所映演爲賴婚、聞者咸以爲不祥之兆也、晤面半月餘、徐忽遣介紹人來商、取消前議、珍兒憤極而啼、主人亦大怒、若用法律解決、則彼此均失顏面、乃擇一日期邀集兩方親友多人酒叙、并邀徐某來、及徐某到後、珍兒當來賓之前向徐痛罵、將下聘之鈔票撕作片片雜、金戒金表咸搗碎以洩其忿、徐乃羞慚滿面、抱頭鼠竄而去、誠趣聞也、茲覓得珍兒近影、刊於上端、

九江歸客談 （梅生）

友人吳經伯君、供職於九江懷昌洋行、兼充上海時報及天津大公報通信記者、昨因事返杭、承以九江近事見告、爰拉雜記之、以實上畫、

自孫擎遠進駐九江、卽行戒嚴、凡往電報局發電者、無論電中所述何事、均拒決、者涉軍事、或且身首異處也、沿路所設郵筒、每筒以四兵士守之、有寄信者、卽揮之往郵務總局、局中有查信者多人、寄信者須經短時間之扣留、迨經查畢、方釋放、但信中如談及軍事、則首領可保與否、猶爲一問題也、

本月五日上午、謠傳黨軍來攻九江、孫軍恐不能敵、行中同事乃往問於素負盛名之神卜楨某、楨謂拆一字可也、乃拈得一『安』字、楨謂女雄之雄已去其牢、加以大帽下壓、恐不久出走矣、某君不服、改一『洪』字、楨曰、九江之江已去一半、（江字之半爲氵）旁爲共產黨之共、九江必爲黨軍所得無疑矣、某君復改爲『紅字』、楨觀此字之色已不妙、且又暗藏半個九江、（指工而言、）系旁加斗爲糾字、則糾紛將起、更不必談矣、至下午二時九江果爲黨軍所得、異哉、

黨軍入城後、軍士手持印刷美麗之傳單、四出宣傳、講者精神奮發、聽者甚衆、一方從事宣傳、一方搜捕殘餘之北軍、凡口操北音者咸不免、有售大餅之魯人某、匿於廟中、爲黨軍搜出、此魯人跪而叩首曰、余非北人、請大人饒命、軍士聞其聲、知爲北人、立卽鎗決於廟外、

有警察署員某、平日專事搜捕黨人、被其所獲、處死刑者已不少、此次亦爲黨軍所捕、擬殺之、因恐背平日所宣傳之不殺被俘敵人之主義、乃出一佈告、謂本軍素重人道、從不輕易殺人、今日所獲之某署員實仇視本黨太過、姑斬其半以示懲、卽向某署員腰後頸上用刀割下、將前面皮不割斷、謂爲『殺一半』、可謂殺人之別開生面者也、

△徐碧丹君之瓊林宴▽

呈雲史舅父 （甥李家璨）

江南有才子大名如山斗斂捷千首詩下筆龍蛇走上追李杜光千秋同不朽元白與皮陸恐亦瞠乎後一曲天山詞膾炙萬人口小子頻吟哦仰望傾心久飄然江海來欵笑侍左右勉成巴人曲茅塞開戶牖不知朽木餘還能雕琢否

送舅父雲史先生赴鄭洛 （甥胡彥）

小築俊戎別西征赴洛東丁年仲奉使亂世更從戎骨爲出亡瘦詩因傷逝工明朝揮手去舸水雲中

秋風千里去脈脈渭陽情南國詩名盛中原戰伐驚元戎揮萬馬一意救蒼生荊漢尋陳迹筆歌傍大營

△津門同慶部李筱香▽

京津識小錄 （駐津記者畏夏）

□京名妓柳棲棲、（小影見前期上畫）曾嫁與佩孚外交處長小白薛六（撼岳）、於日前過津南下、聞此行專爲奉母柩歸葬浙江鎮海原籍、

□十年前大名鼎鼎南妓賽鴨西施龍寓、年已知命、於上星期來津、寓北洋飯店卅七號、

□票界大王紅豆館主、擬於年內約京中著名崑界會串、聞重要劇目有館主與青衣秦斗陳德霖（特約）之奇雙會、與齊君稼汪隸卿林鈞甫楊絨三等合演之風箏誤、地址定奉天會館、

□長腳新灑亞仙老七、於前日隨節來津、現住天津造幣廠、

紹介新刊 （桐桐）

□怪家庭　李涵秋先生著、版權爲狄平子先生所有、經愚情商轉贈涵秋介弟鏡安君者、鏡安以付震亞書局朱挹芬君、今出版矣、涵秋小說之佳、無俟贅述、況是編與廣陵潮異曲同工者耶、特價七角、

□瘦鵑啓事　本期材料擁擠、擱作留付下期、

△非非公司名導演章非君▽

九尾龜 第二十五集 （九） 漱六山房

第二回　打滑頭下大夫吃醋　聚名妓二總長開心

且說章秋谷正和蘇寶寶老大紅碧老二講話、猛然聽得後面拍拍的兩響、就有一個人叫一聲阿呀、又有一個女子的口音「喝」一聲崔文、怎敢這般沒規矩、這一鬧、把一班車客、都鬧得回頭張望、不知道是怎麼一回事、章秋谷第一個立起身來看時、只見後面第二排上、一個衣裝炫麗的少年、瘦瘦的臉、削削的肩膀、一頭拿破侖式的頭髮、刷得十分光亮、黑油油的比女人的頭髮、還要來得黑亮、一張臉上、也擦了無數雪花粉、越顯得唇紅而白、一陣陣雪花粉和搽髮香水的香氣、直透出來、一雙色眼、恰露著一派浮光、一望而知不是個正經人物、紅著半邊臉、跳起來指手劃腳的亂嚷道、你是什麼東西、好生大胆、無故的動手打人、這還了得、一個當差模樣的人、穿著一身黑衣服、腳下也是一雙元緞快靴、一手叉在腰間、一手指著這個少年、雄糾糾的喝道、你這個混帳東西、胆敢調戲我們姨太太、我打你兩下、難道還不該嗎、少年火星直冒的罵道、你不過一個奴才罷了、滿嘴裏說些什麼、你家姨太太是那一個、我認也不認識、怎麼會去調戲他、這家人不等他說完、指著一個二十來歲妖妖嬈嬈的女子道、這不是我們姨太太麼、你還說沒有調戲、你不調戲他、怎麼會坐到一起的呢、我們楊府上不是好欺的、你不要瞎了眼睛不認識人、我一見你這小子、就知道不是好東西、這幾句話把那少年罵得怒氣沖天、那裏再忍得住、舉起手來、劈面就是一巴掌、對著那家人打去、那家人早防備的、見他一掌打來、連忙舉手一隔、章秋谷看著這個少年、身軀瘦弱、估量著沒什麼氣力、那裏是這個家人的對手、倒替他捏著一把汗、這個時候、那家人讓過了少年一掌、就伸出左手、一把揪住了少年的胸前衣服、右手舉拳要打、慌得楊姨太太連忙喝道、崔文、不許動手、崔文、不許動手、崔文聽了、纔停住了手、楞起一雙鼠目、對楊姨太太溜了一眼道、這小子打他兩下、也是便宜他、姨太太怎麼倒幫著他、楊姨太太一跺腳道、你還敢這般撒野、連我的話都不聽了、還不快放了手、

□注意□廿五集九尾龜已登九次、欲閱十三至廿四集者、訂閱本報全年、立時可取本書十二冊、如補購十三至廿四集祗須一元、

□新在粤中就交通部長赴鄂視察之孫哲生(科)氏及其家庭□(良友贈印)

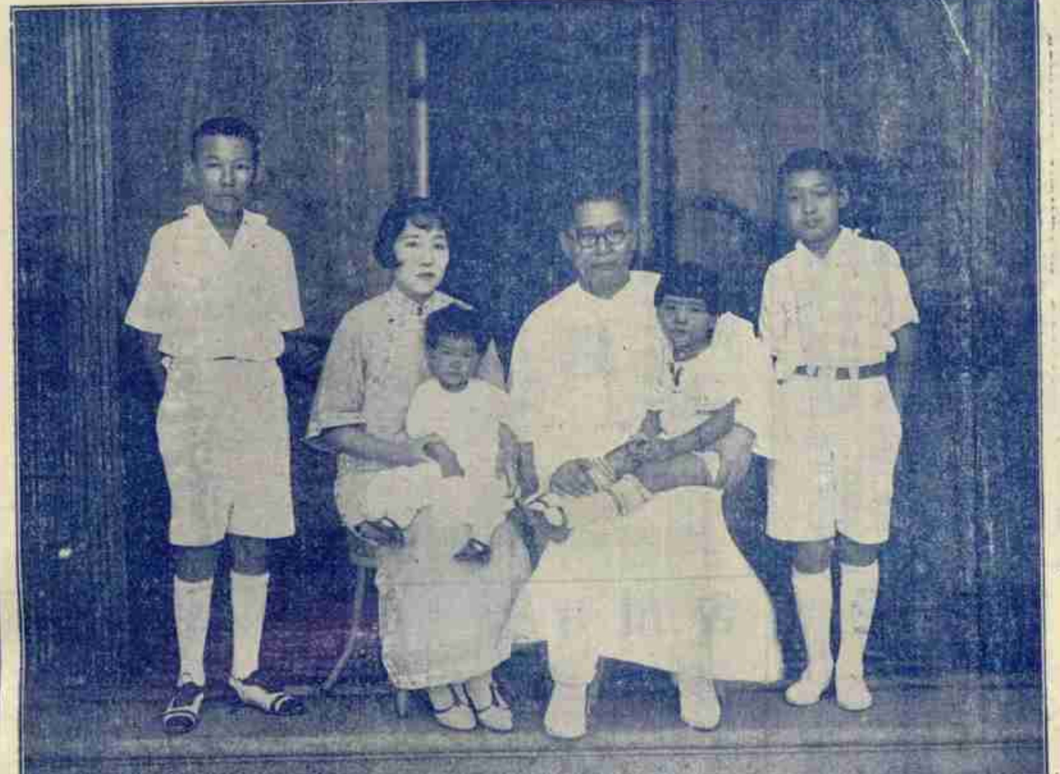

□屏蔽豫省之田維勤□

田維勤將軍、字毅民、陝人、科舉時代拔貢、復卒業於師範大學堂、平居好談兵、乃出典軍戎、雖羽書旁午之時、不廢吟詠、時人以儒將目之、與子玉部之善戰者、今惟田一人而已、(炯炯)

□和曹(有序)

(丹翁)

段祺瑞的詩雖壞、却是自己做、曹錕的詩雖怪、怕還有人捉刀、他那『玄玄奧旨歌』和『平平語』、『莫看他是考婺輝、却極詩髦、近來甚麼種種的善社、差不多皆考究個三教同源、大做其工夫、于是大學就算密宗、道德經便成導引、不過這種頑意兒、正因爲貪愚太甚、『容易擾亂神經、不曉得完全心理作用、說到此、話甚長、一切且不管、但和和他那歌、也用道經、倒好耍子、

煥章眉毛如一字。終身不忘山海關。關門郭鬼空相識。萬古松齡不復還。

好泡長尿大圓鏡。不悟全身蟾蜍台。早知臀在當中坐。這樣登台再不來。

臍下三尺又三分。更比長腿南無溫煎蓋荷包三昧火不知鴉蛋此中存。

脊梁數下一尺六。最下一根尾巴傳龜首。伸入深淵底一炮轟艙打上天。

牝何物也(朱夫子云不是邪牝)兩邊分牝牡相交好入門。若把脊尻當太極一字前後皆氤氳。

脊梁假慣李老六。操曹錕操冰山。自從兩弟同騎鴻延慶。歸來見面難。

抱住傳家金鑲枕。唱完走雪南天門。神妃小姐如相念。天上雲長代至尊。

至高無上極峯頂。此處無丸不可宮。既打周身六零六。何妨彼此頭床功。

「上」(或作從入從肉之諧音)字真言親自作。萬蟲通只一蟲通。蠕蠕大動三千界。祇此玄精一洩中。

「口」道「奄」入苦未安。閣先生閉幾時關(原詩玄閣當是玄關之誤)。且能閣閣長關住。鵝也逑之本不難。

「口」廣些兒「麻」活該。火車早已過豐台。鄭州何必慌慌降。入到花心胃自開。

「呢」貨真爲救國詮。人人賣布不睬田。登壞帥令何時下。一下當堪度半年。

「八」字須忘任「口」調。春風未到尾先交。可堪二馬風三度。最愛當心後暢約。

滿「口迷」津爲路循。强封碼馬可眞溫。卜體晶報分明在。塑個尊形不倒根。

天耳「吽」吽直到申。申江瞥鏡有崑崙。韓莊戲法居君上。障眼全無樟柳神。

得罪靈山千木佛。可憐千木並難存。兩波羅密原無二。都替旁人開便門。

△附錄曹原詩轉刊在第四版▽

□趙恆惕居申問卜記

(吉孚)

趙恆惕去歲被逐於唐生智、卽乘輪東渡、雖過漢亦未登陸晤吳子玉、擊信其決心解甲歸田、還其初服也、旋唐生智亦被逼走、一敗於長沙、復敗於衡陽、葉開鑫則與諸將爭督湘、葛應龍亦思長湘、於是羣龍無首、內鬨日甚、因之有請趙回湘之議、趙遂攘臂下車、再作馮婦、顧趙亦關懷桑梓也、迨北伐軍助唐進攻、趙復亡走鄂、計欲依吳、吳敗遂微服之滬、初無人知也、日前余途經大慶里、欲問卜於小糊塗、閭已先有人在、乃立候之、『其人得『禁』字、謂小糊塗曰、君爲我拆此字、試言我事如何、小糊塗相其面者再、曰君事與左右無可奈何矣、蓋禁字拆開上係兩『木』、木者爲『不』字、而左右皆成『示』字也、繼而又曰、出頭者也、故君『不出頭』矣、若君有事於三『楚』之間、恐更有後患也、其人則起而揖謝去、去未遠、小糊塗笑曰、此趙恆惕也、余乃大悟、歸而記之、

▶花開並蒂◀

△新近冊封雲麗親王霞馥親王之汪碧雲碧霞合影▽

△上海南洋大學歡迎美國海上旅行大學之一瞥▽

非非影片公司出品露佈

章非導演兼主演

浪蝶

現已攝竣即日開映

第二次出品預告

誰之過

張冥飛編劇

北四川路[illegible]福里十二號

△附錄原詩玄玄與旨歌 (惟仁曹錕著)、兩眼橫平如一字、中間一點是玄關、關門、尹誰能識、萬古青牛自往還、(一)好個人心大圓覺、虛空方寸是明台、早知佛在當中坐、步步靈台拜佛來、(二)臍下一寸又三分、此是丹田氣候溫、綠盡世間文武火、不知三昧此中存、(三)脊梁數下二十六、最下一節尾閭傳、神龍伏在深淵底、平地雷聲上九天、(四)左玄右牝兩邊分、玄牝相交是命門、無極忽然成太極、陰陽從此下氤氳、(五)脊梁上數二十六、最上一節是崑山、傳聞子晉曾騎鶴、始信成仙本不難、(六)腦後玉關名玉枕、相傳此是北天門、至誠齋戒無他念、明日朝天拜至尊、(七)至高無上崑崙頂、此是泥丸第一宮、大小周天三百六、雙玄從此顯神功、(八)六眞六言觀自在、一玄通處六玄通、如如不動三千界、祇此玄珠一點中、(九)第一眞言唵字安、玄珠一點照玄關、但能守得玄關住、了道成眞本不難、(十)第二眞言嘛字詮、玄珠一點到明台、重樓十二徐徐降、日到天心一鏡開、(十一)第三眞言呢字詮、玄珠一點到丹田、如來種子深深下、一念眞璞度萬年、(十二)第四眞言叭字訣、玄珠一點尾閭交、周天三百六十度、子午回旋北斗杓、(十三)第五眞言咪字循、玄珠一點命門溫、谷神不死綿綿在、到此方知天地根、(十四)、第六眞言吽字中、玄珠一點度崑崙、海中一躍大門上、始信眞龍自有神、(十五)直上靈山朝古佛、一玄存處六玄存、六波羅密原無二、方便入天大法門(十六)

△乎乎論　子乎午乎、先來一乎、於日降乎、回頭吃乎、不言二乎、年多疑乎、這個乎語、不可忽乎、

愛美電影社最近出品

導演王惕魚　主演蔣海綸

國光影片公司新片預告

歌場奇緣

汪福慶導演　蔣耐芳主演

趙君豪　曹元愷　編劇

無敵牌之惠泉出品

桑子葡萄酒

桑子、一名文武實、即桑椹也、本埠載其功用、能止消渴、利五臟、治關節痛、調血氣、久服不飢、安魂鎭神、令人聰明變白不老、解中酒毒、釀酒服、利水氣、消腫、並治瘰癧結核、又治陰證腹痛、四時月令、載桑椹釀酒之法、謂能理百種風熱、歲之經年、味力愈佳、宗奭曰、桑之精英、盡在於此、能治發熱口渴、生精神治小腸熱、其性微涼故也、今與葡萄一間釀酒、故其功用愈宏、昔魏文帝詔羣臣曰、葡萄釀酒、甘於麴糵、善醉而易醒、他方之果、甯有匹之、本草載其功用、主治筋骨濕痺、益氣倍力、强志、令人肥健、耐飢、忍風、久食輕身、不老延年、可作酒逐水、利小便、除腸間水、調中、治淋、是以葡萄酒之名貴、爲古今中外所同、惟桑子產地、實在江浙蠶桑之區、西人不能多得、故僅取汁用以爲藥、萬國藥方載其功用、謂能爽神、解熱、輕瀉、正與本草相符、惟釀酒之法、載於四時月令、有非外人所能知者、本品自出世以來、飲者俱稱補血之功、勝於鐵劑、現由法大馬路康成酒廠獨家經理、大瓶六角、中瓶三角、金瓶各加一角、裝用花奩、每四瓶外加六角半、批發另有定章、購入內地免貼印花 上海南陽橋家庭工業社發行

德醫博士肺癆專家

江逢治醫生

專治各期肺癆。兼理花柳各科。本醫生自發明最新注射療法之後。肺癆病無不應手而愈。所發明之專治肺癆藥本。久已風行全國。口碑載道。門診上午十時至下午四時止在上海北京路北首四川路A一三四號。電話中央三八四四號。上午十時至下午四時後出診。住宅電話西六二二六號

馳名老牌

美容霜

上海各埠　五洲大藥房發行

潤面嫩肌　化妝妙品

各埠藥房　百貨商店　均有出售

上品國貨

國學書室特別啓事

近以軍興，漢口長沙等處購書諸君，時有遺失之慮，敝處寄出之後，不負其他責任，此書業之通例，尚希鑒原

▼上海國學書室書目之一▲

作者	書名	冊數	價
包天笑先生作	非小說	一冊	一圓
	慧琴小傳	一冊	一圓
	降城痛語	一冊	二角
	未來世界	一冊	四角
	犧牲	一冊	四角
	情波記	一冊	二角
李涵秋先生作	涵秋筆記	二冊	一圓
	琵琶怨	一冊	二角
	雌蝶影	一冊	四角
	雙花記	一冊	二角
	雙鵑血	一冊	五角
	瑤瑟夫人	一冊	三角
畢倚虹先生作	黑暗上海	二冊	一圓
陳冷血先生作	俠客談	一冊	四角
龐獨秀先生作	紅脂識小錄	一冊	六角

▼上海國學書室書目之二▲

書名	著者	價
拆白黨	張丹斧先生著	三角（再版中）
江南春雨記	江紅蕉先生著	一圓（印刷中）
梨娘怨	李涵秋先生著	二圓（印刷中）
眞因果	老談先生著	六角
情仇	君明譯	三角
新小說	諸名大家	八角
新美百圖	沈泊塵繪　張丹翁題	一圓二角
太炎最近文錄	章太炎	四角

以上各書現售特價一律對折經售處上海望平街七號

■九尾龜十三至念四集　每部定價七元二角特價三圓不日截止

上海畫報館